EGGNOID

By: Archie The RedCat

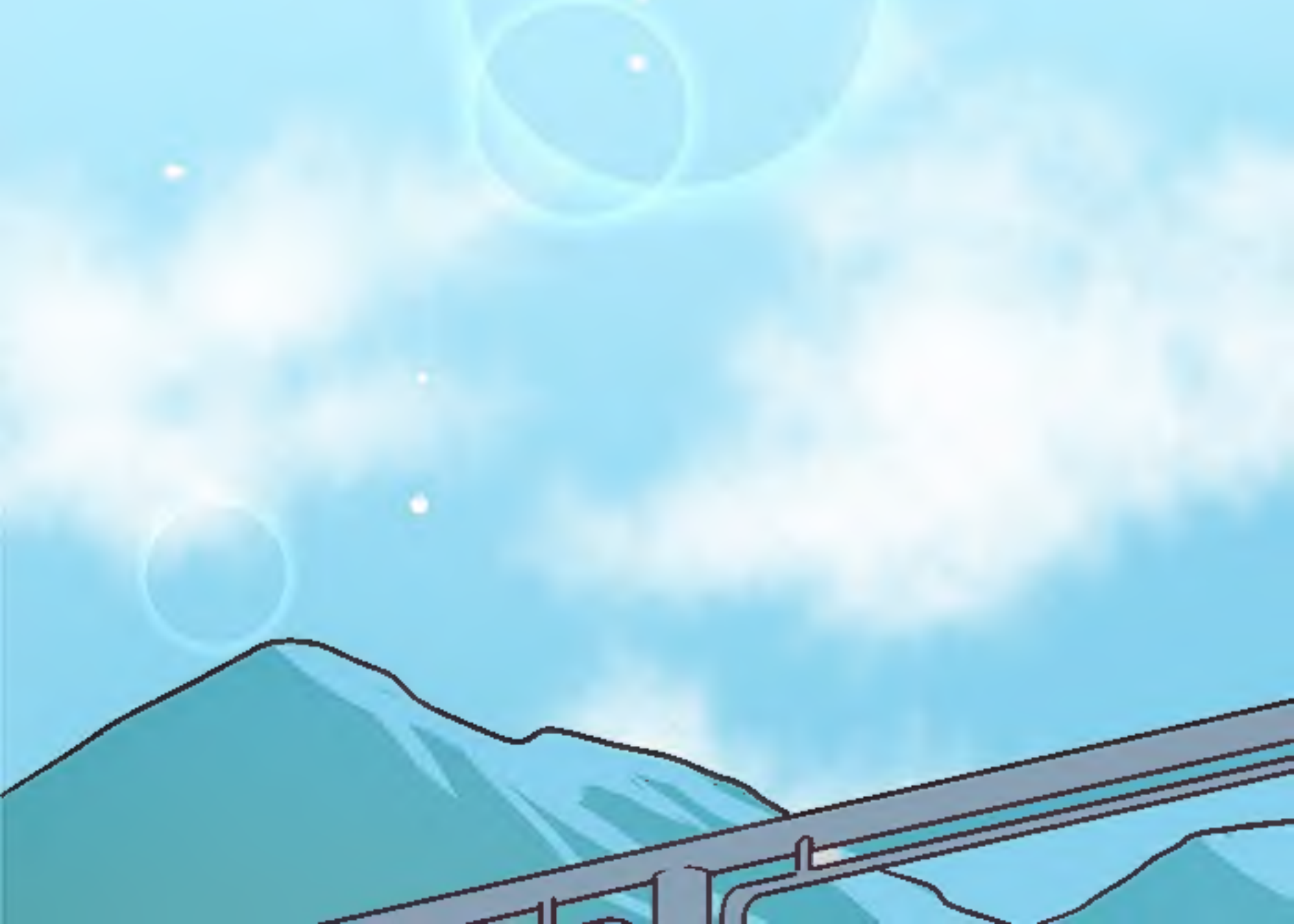

TIDAK KAH
KALIAN SADAR?

EGGNOID LEBIH PINTAR, LEBIH KUAT, LEBIH SEHAT. DARIPADA MANUSIA

DALAM JANGKA WAKTU LAMA MENGHADAPI KERASNYA KEHIDUPAN, KIRA KIRA SIAPA YANG BAKAL BERTAHAN?

KALAU KITA MEMBIARKAN KEBERADAAN MEREKA MAKA DIMASA DEPAN EGGNOID LAH YANG MENJADI PENGUASA BUMI, DAN MANUSIA AKAN PUNAH..

TUNGGU DULU, JANGAN LANGSUNG BERBURUK SANGKA SEPERTI ITU.

DARIPADA MENYIMPULKAN INI SEBAGAIN INVASI. KENAPA TIDAK MELIHAT INI SEBAGAI EVOLUSI?

EVOLUSI ADALAH BAGIAN DARI KEHIDUPAN, DAN HAL YANG LUMRAH TERJADI.

KITA LEBIH SEHAT, LEBIH KUAT, LEBIH PINTAR LEBIH MAMPU BERTAHAN HIDUP BILA DIBANDINGKAN DENGAN MANUSIA YANG HIDUP RIBUAN TAHUN YANG LALU.

BUKANKAH ADA KEMUNGKINAN MANUSIA DAN EGGNOID BERKEMBANG

BIAK DAN MENGHASILKAN KETURUNAN YANG LUAR BIASA?

BUKANKKAH HAL INI MERUPAKAN HAL YANG BAIK, UNTUK MANUSIA DAN UNTUK BUMI?

...

HAL YANG BAIK KALAU EGGNOID HANYA SEKEDAR MANUSIA SUPER DENGAN NIAT MULIA UNTUK MENYELAMATKAN BUMI..

JANGAN LUPAKAN SOAL TANDA EGGNOID DI DADA MEREKA.

MEREKA BILANG TANDA ITU YANG MEMBUAT MEREKA MENJADI SANGAT PENURUT DENGAN PENCIPTA MEREKA,

EGGNOID TIDAK PUNYA KEHENDAK BEBAS, BUKAN KAH ARTINYA EGGNOID TIDAK LEBIH DARI CANGKANG KOSONG? SEPERTI MANUSIA ROBOT YANG BISA DIATUR SESUKA HATI?

AYAH YANG MEREKA SEBUT, PEMIMPIN DAN PENCIPTA MEREKA. DIA LAH YANG HARUS KALIAN KHAWATIRKAN..

KETIKA SUATU SAAT NANTI BUMI INI SUDAH DIPENUHI OLEH EGGNOID, DIA BISA MENGUASAI SEMUANYA DALAM SEKEJAP MATA.

KALAU TERJADI SEPERTI ITU BUKANKAN INI HAL YANG BERBAHAYA? BAGAIMANA KALAU TERJADI PERANG ANTARA MANUSIA DAN EGGNOID?

TAPI SELAMA INI EGGY SELALU MENUNJUKAN SIFAT POSITIF DAN KOOPERATIF,

BEGITUPUN DENGAN KESAKSIAN PROF YOSHITO SOAL EGGNOID NATSUKO

EGGNOID MEMPUNYAI SIFAT MULIA, PERANG ADALAH HAL TERAKHIR YANG MEREKA INGINKAN.

MUNGKIN ITU CUMAN TIPUAN, ITU SEBABNYA MEREKA SELALU TAMPAN DAN CANTIK,

DENGAN BEGITU LEBIH MUDAH UNTUK MENGELABUI HATI MANUSIA.

BENAR, INI HAL YANG SANGAT BERBAHAYA.

KALIAN SEMUA! TENANGLAH!

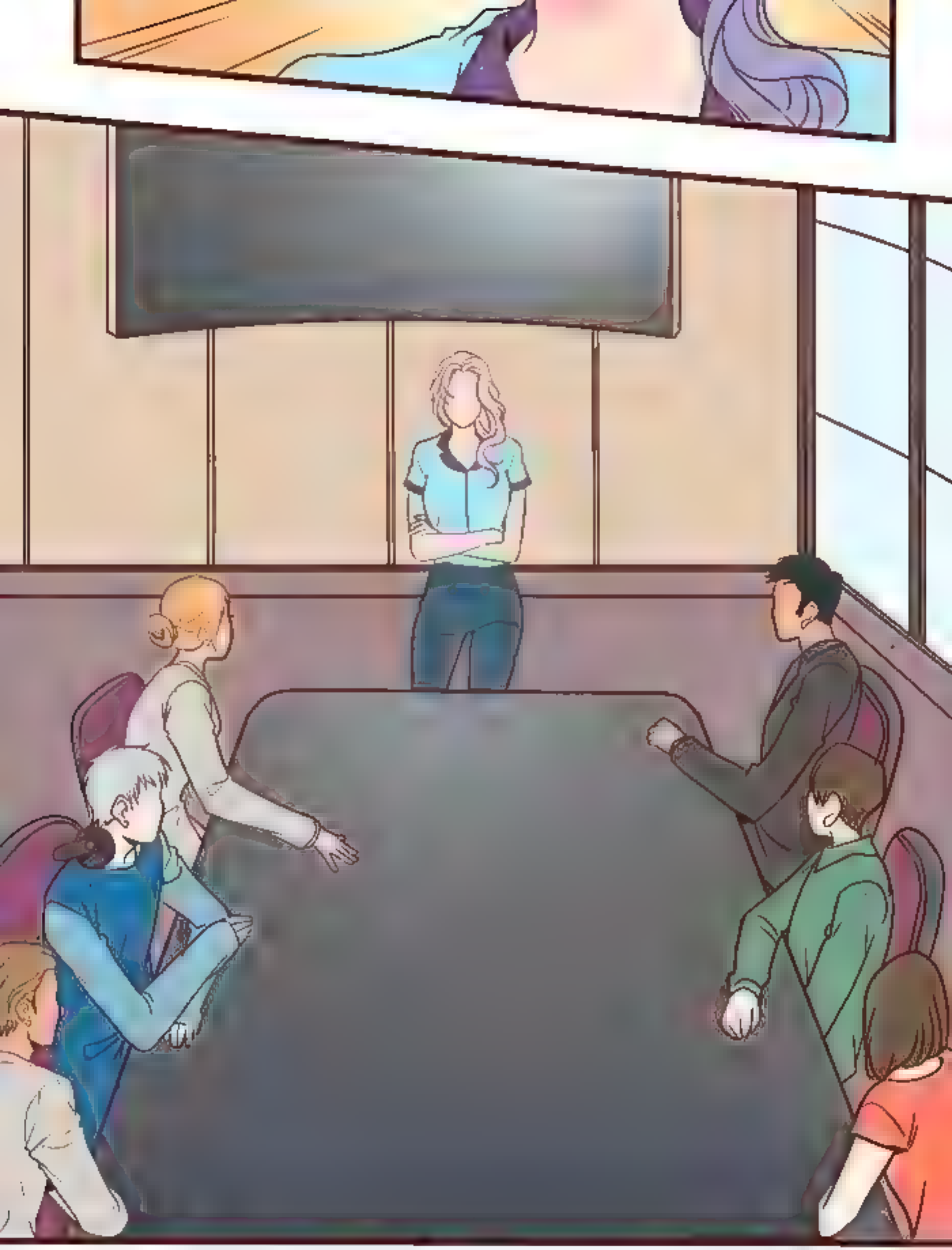

RENDRA, KALI DIMINTA DATANG KEMARI BUKAN UNTUK MENAKUT NAKUTI ATAU MEMBUAT KAMI MERASA PANIK.

TETAPI UNTUK BERDISKUSI DAN MEMBANTU KAMI MENCARI SOLUSI..

HMPH

AKU HANYA MENYEBUTKAN KEMUNGKINAN YANG MUNGKIN TERJADI BAIK ATAUPUN BURUK, AGAR KALIAN SIAP DENGAN SEGALA RESIKONYA..

KALIAN SAMA SEKALI TIDAK TAU APA APA SOAL MEREKA, KEKUATAN DAN KELEMAHAN MEREKA..

SARAN DARIKU MULAILAH DENGAN MEMASTIKAN KALAU EGGNOID EGGY BENAR-BENAR DIPIHAK KALIAN,

KEMUDIAN RENCANAKAN PERTEMUAN DENGAN SOSOK MISTERIUS INI DAN RUNDINGKAN MASALAH KALIAN

KALAU MEMANG BENAR MEREKA DATANG DIAM DIAM KARENA MEREKA MENGHINDARI TERJADINYA KONFLIK

HAL TERBAIK YANG BISA KALIAN LAKUKAN

ADALAH MEMBANGUN RASA SALING PECAYA ANTARA MANUSIA DAN EGGNOID.

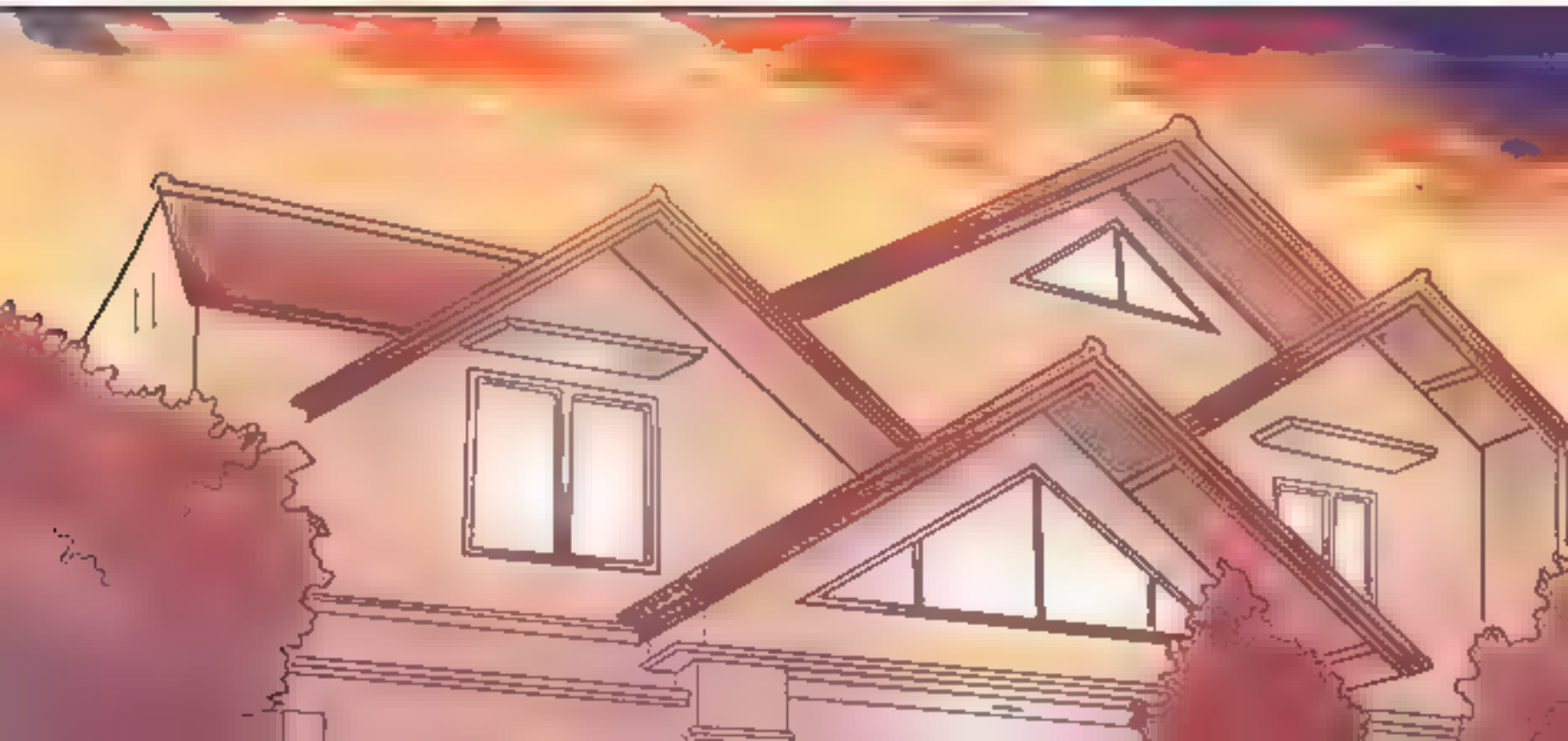

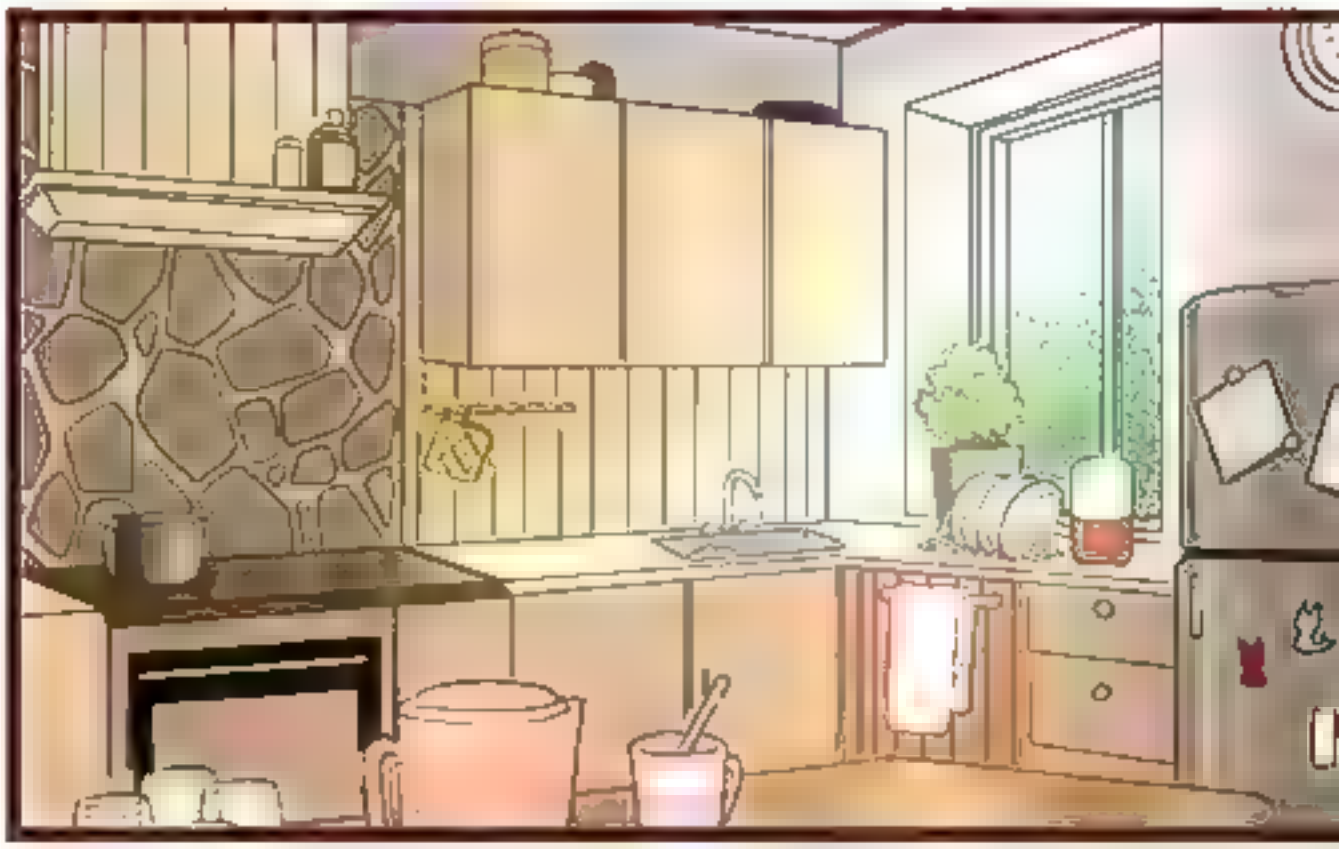

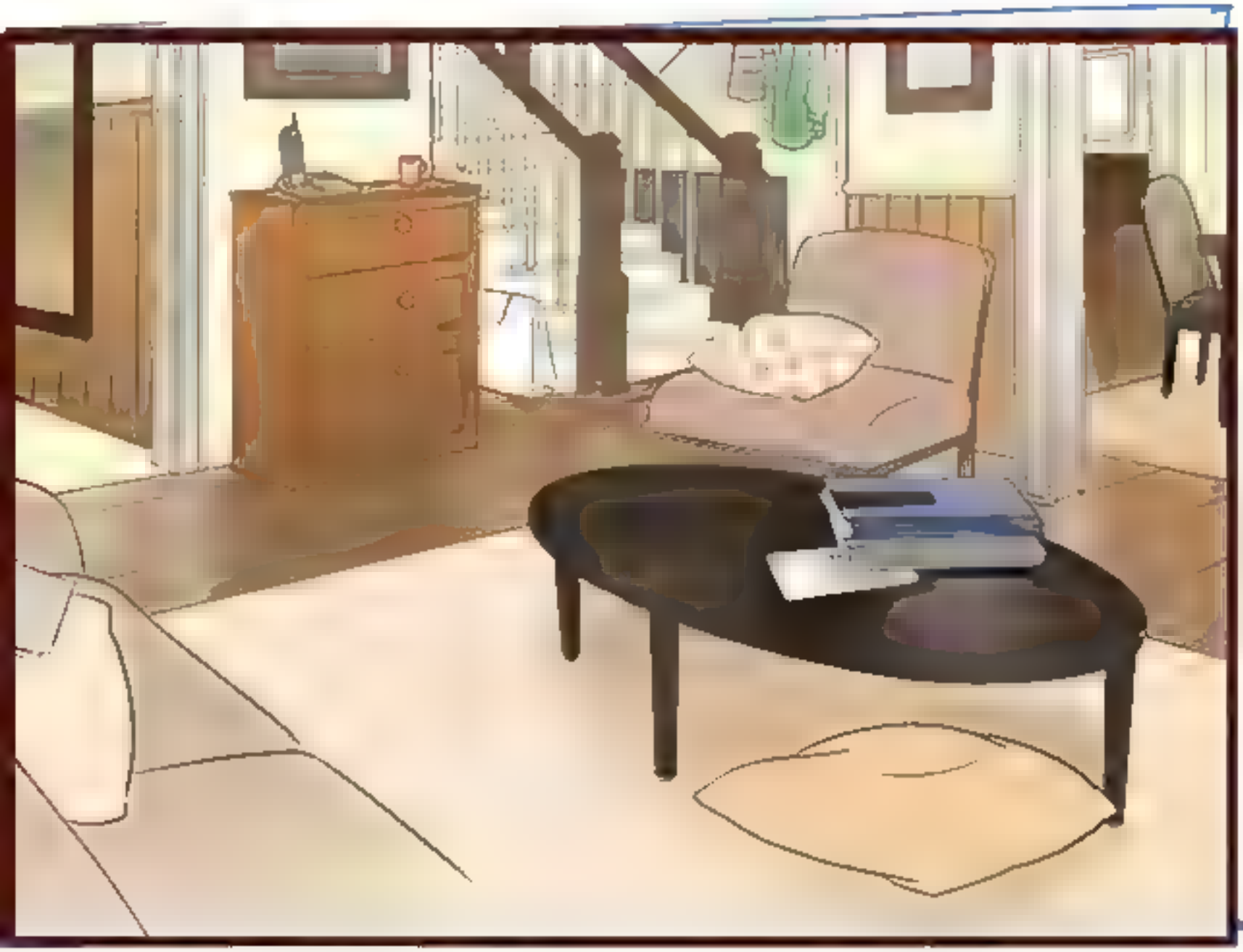

TEMAN TEMAN SUDAH PULANG DAN RUMAH SUDAH KEMBALI SEPERTI SEDA KALA

POOF!

RAN YANG TADI ITU SERU BANGET YA!

COBA TEMAN TEMAN BISA SERING SERING NGUMPUL SEPERTI INI, PASTI MENYENANGKAN SEKALI

I.. IYA..

DUH, SETELAH AKU TAU PERASAAKU TERHADAP EGGY, MALAHAN JADI CANGGUNG BEGINI, AKU NGGAK TAU MUSTI KAYAK GIMANA..

?

NGELIAT WAJAH EGGY AJA NGGAK BERANI RASANYA.. MALU BANGET..

RAN?

MAU BANTUIN NGERINGIN RAMBUT?

DEG..

GYAAAAAA!

PATS!

RAN..

MA.. MAAF EGGY..

RAMBUT EGGY PASTI KERING SENDIRI KOK, SEKARANG

JANGAN DEKAT DEKAT DULU BAJUKU PASTI

BAU ASAP..

AKU KAN BELUM MANDI..

NGGAK BAU KOK..

KENAPA? PADAHAL BIASANYA JUGA BANTU KERINGIN RAMBUT KALAU HABIS MANDI?

RAN MARAH SAMA EGGY?

APA EGGY MELAKUKAN KESALAHAN?

ENGGAK BUKAN GITU..

KALAU GITU COBA LIHAT SINI.. ADA APA SEBENARNYA?

NGGAK! LEPAS!!

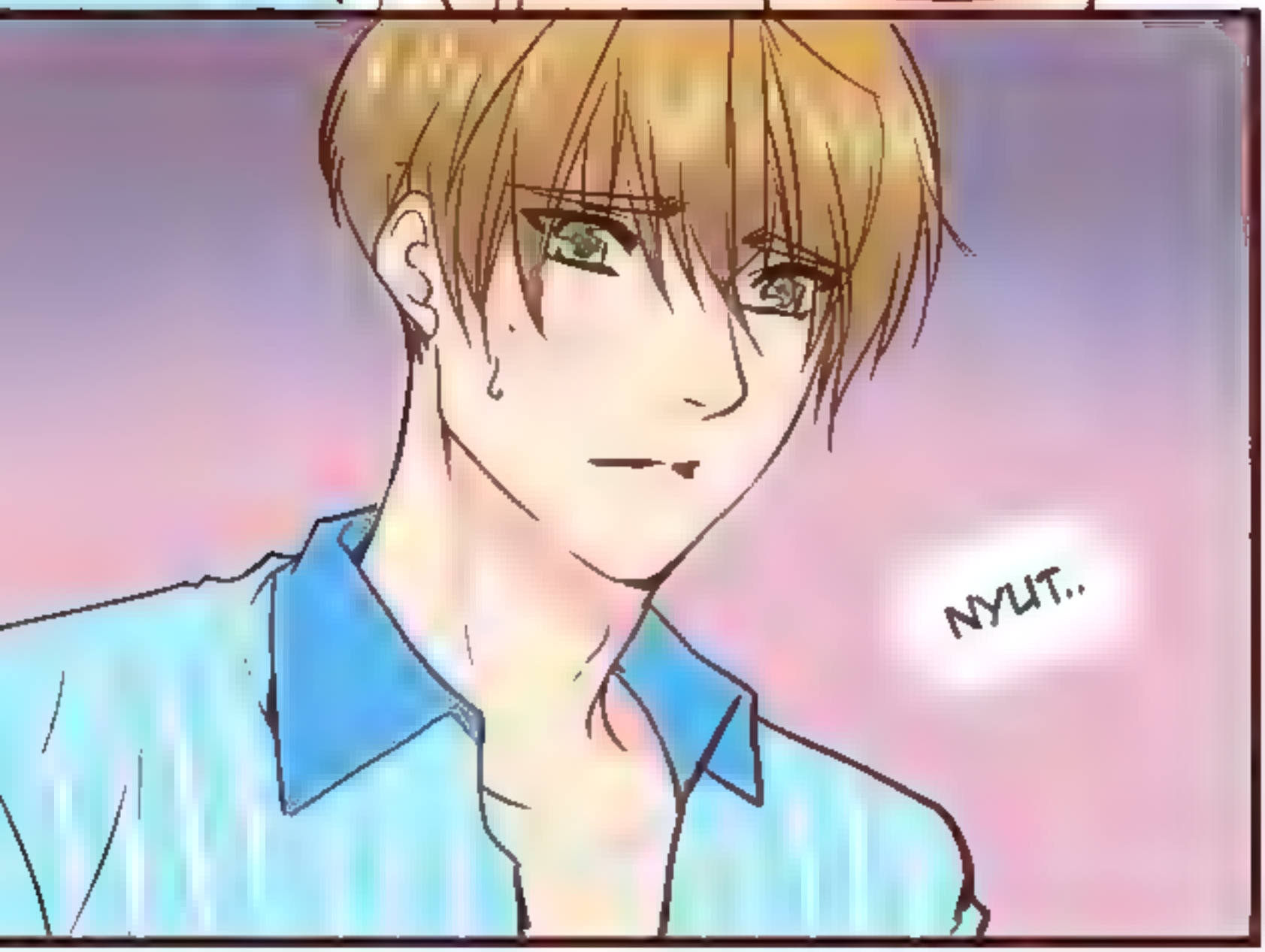
NYUT..

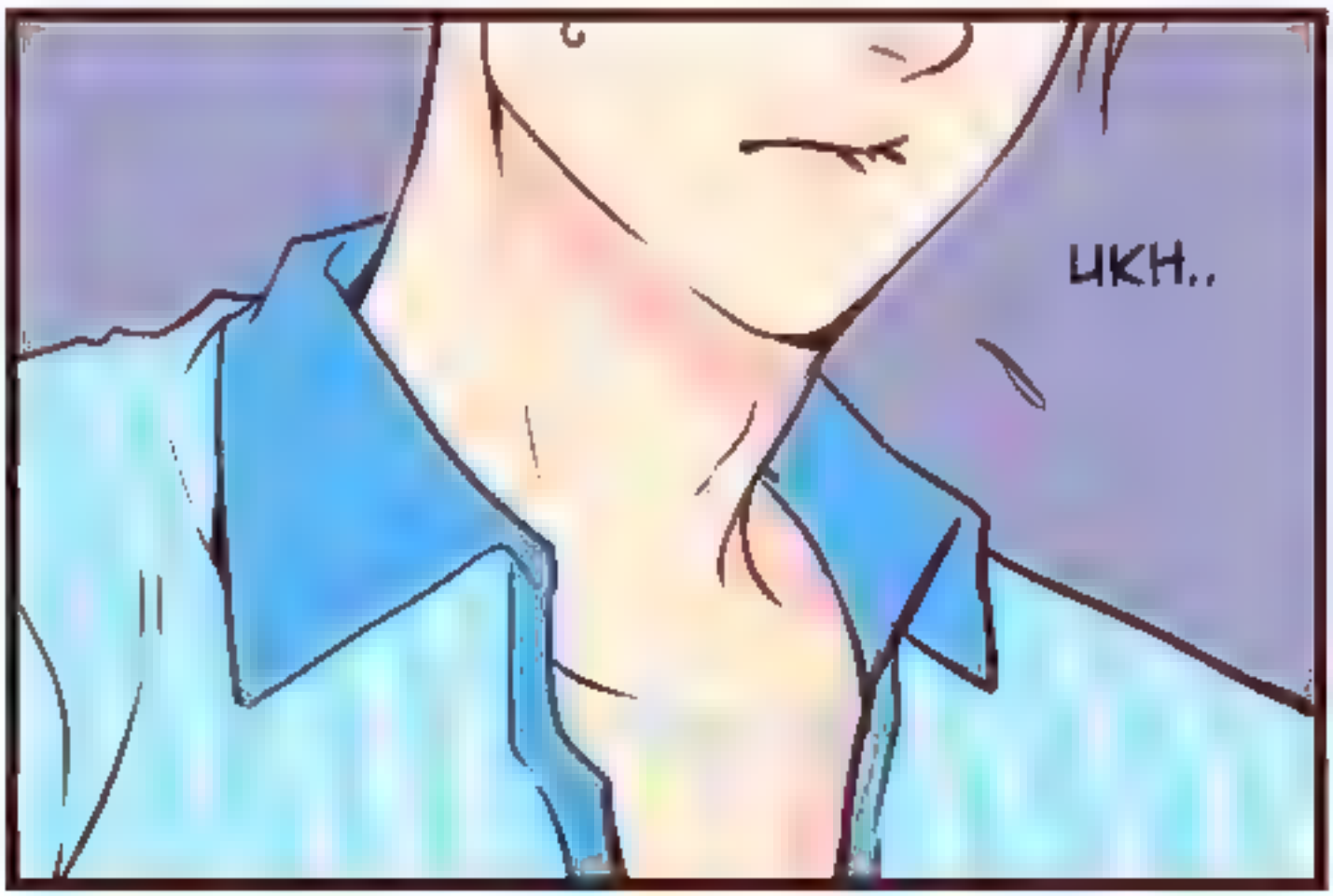
UKH..

BAIKLAH..

MEMANG SEBAIKNYA MENJAUH DULU YA?

MAAF..

SET!

DEG!

SUARA EGGY TERDENGAR SANGAT SEDIH..

APA AKU SUDAH MELUKAI PERASAANYA?

KENAPA BEGINI? KENAPA AKU BEGITU TAKUT?

BUKANKAH AKU SUDAH BERJANJI AGAR MENJADI ORANG YANG LEBIH KUAT DAN BERANI?

KALAU AKU INGIN JUJUR PADA PERASAANKU TERHADAP EGGY?

SET!

EGGY
TUNGGU!

OOPS!

LANTAI BARU DI PEL..

GYAAA!!!

BRUK..

UKH...

RAN..

RAN NGGAK APA-APA?

https://www.patreon.com/Archie
@EGGNOIDwebtoon
@archietheredcat
Archie The RedCat